



BALANÇO SOCIAL
2021 · 1º semestre **2022**

RIOSOLIDARIO

SOLIDARIEDADE EMPATIA COMPROMISSO INOVAÇÃO
PARCERIA OPORTUNIDADE ESPERANÇA DEDICAÇÃO
TRANSFORMAÇÃO VOLUNTARIADO SINERGIA RESPEITO
CARINHO OBRAS SOCIAIS ALTRUÍSMO COOPERAÇÃO
SUPERAÇÃO COMPANHIA UNIDADE FRATERNIDADE
BEM-ESTAR BONDADE COMPAIXÃO ACOLHIMENTO
CAMINHOS AMOROSIDADE ATENÇÃO FORMAÇÃO
PROJETOS SABEDORIA DESENVOLVIMENTO DOAÇÃO
APRENDIZADO CONFIANÇA UNIÃO CONHECIMENTO
PROVIDÊNCIA COLABORAÇÃO PARCERIA DIVERSIDADE
EDUCAÇÃO COMPETÊNCIA EXPANSÃO CRESCIMENTO
GENEROSIDADE EXPERIÊNCIA COMPREENSÃO FORÇA
GRATIDÃO DISPONIBILIDADE ADMIRAÇÃO EQUIDADE
DETERMINAÇÃO HARMONIA SABEDORIA INCENTIVO
HUMANIDADE ESTÍMULO BENEVOLÊNCIA CONEXÃO



Sumário

Prefácio	04
O RioSolidario - Inspirações	06
O que nos inspira...	
Uma gestão por todos	
O RioSolidario - Gestão 2021	08
Programas RioSolidario	11
- Construindo o Amanhã	
- Futuro Agora	
- Dupla Escola	
- Casa Abrigo Lar da Mulher	
Doações	21
- Multiplicamos solidariedade em todo o estado do Rio	
- Municípios atendidos pelo RioSolidario	
- Potes de Solidariedade	
- Capacitando instituições	
- Apoio humanitário por Petrópolis	
Projetos especiais	31
- Leilão Solidário	
- Outubro Rosa	
- Dia da Solidariedade	
- Exposição Presenças Invisíveis	
- Saúde Mulher	
- Empreendedora do Amanhã	
- Sala Lilás	



BALANÇO **SOCIAL** 2021 • 1º SEMESTRE 2022



Não espere por grandes líderes; faça você mesmo, pessoa a pessoa. Seja leal às ações pequenas porque é nelas que está a sua força”.

Madre Teresa de Calcutá



Ampliando parcerias	39
- Embaixadores solidários	
- Lide Rio de Janeiro	
- Prato Solidário	
- LER	
- As Jeronymas do Rio	
- RJ Pet	
Diversidade	49
- Igualdade e solidariedade	
- Valorizamos quem cuida	
- Instituições de reabilitação do Rio de Janeiro	
- Abrace a Diferença	
- Uma noite inesquecível	
- Aldeias Infantis SOS Brasil	
Premiações	56
- Empoderando mulheres	
- Reconhecimento por apoiar vidas	
- Atitudes que fazem a diferença	
- Categoria: solidariedade	
- Categoria: laços com a cultura	
Parceiros RioSolidario	60
- Governamental	
- Privado	
- Terceiro Setor	
Depoimentos	62
Comprometidos com o desenvolvimento sustentável	66
Balanco	68



RioSolidario: há 27 anos transformando a vida de quem mais precisa no estado do Rio de Janeiro

Gerar novas oportunidades de vida para a população vulnerável só é possível com parcerias solidárias entre os diversos setores da sociedade. A união de pessoas, empresas públicas e empresas privadas efetivamente transforma vidas. O RioSolidario é a prova mais real do poder dessa corrente do bem.

Criado com o objetivo de diminuir as desigualdades sociais e promover a cidadania no estado do Rio de Janeiro, há 27 anos, a instituição atua como intermediária para o desenvolvimento de projetos de educação, capacitação, autonomia e conscientização em 92 municípios. Nos últimos quatro anos, mais de 25.000 pessoas foram impactadas, entre crianças, jovens e adultos.

Orientados por seu Conselho Solidário, a presidente de honra da instituição, Analine Castro, e a presidente e o diretor executivo – respectivamente, Heloisa Aguiar e Himalaia Galvão - analisam e aprovam, de forma transparente, os caminhos do RioSolidario desde 2021, sempre visando a inclusão social.

Construindo o Amanhã, Futuro Agora, Dupla Escola e Multiplicação são alguns dos programas feitos por muitas mãos, para ajudar quem mais precisa em nosso Estado.

É motivo de grande satisfação apresentar, neste Balanço Social, as vitórias conquistadas por esse nobre trabalho. São iniciativas como essas que mantêm acesa a chama da esperança de dias melhores, com mais empatia, igualdade e respeito ao próximo. Meus sinceros parabéns!

Carlos Alberto Serpa de Oliveira,
presidente da Fundação Cesgranrio

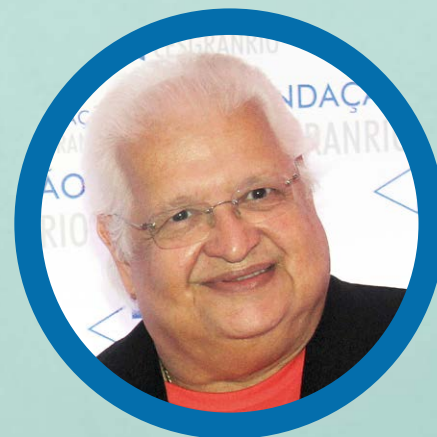





O RioSolidario - Inspirações

O que nos inspira...

...é ter a certeza de que cada um pode contribuir para a vida do próximo, com olhar empático e o entendimento de que, juntos, construímos uma sociedade melhor para todos.

O RioSolidario existe para ser um elo entre boas ações sociais e pessoas que querem ser solidárias. Criando oportunidades, proporcionando suporte às instituições sociais comprometidas com quem precisa e fortalecendo-se como articulador na melhoria do desenvolvimento social. Os impactos positivos se refletem no dia a dia de vidas transformadas.

Somos uma instituição do Terceiro Setor criada em 13 de março de 1995 com o objetivo de diminuir as desigualdades sociais e promover a cidadania no estado do Rio de Janeiro. Desde maio de 2021, temos como presidente de honra a primeira-dama do Estado, Analine Costa de Castro e Silva. Ela nasceu na capital fluminense, é publicitária e vem contribuindo na condução de projetos que promovem a inclusão social ao lado da presidente do RioSolidario, Heloisa Aguiar, do diretor-executivo da instituição, Himalaia Galvão, e de todo o time solidário.



Uma gestão por todos

O espírito solidário, amigo e ouvinte dá o tom da atual gestão do RioSolidario, que tem como principal compromisso o desenvolvimento social e humano do estado do Rio. A instituição assume cada vez mais seu papel de unir esforços do Estado, da sociedade civil e da iniciativa privada para a realização de projetos de responsabilidade social.



O RioSolidario - Gestão 2021 / 2022

“Doar é receber amor em dobro!”

Esse sentimento fez ainda mais sentido para mim quando passei a vivenciar de perto a transformação que a solidariedade e a união são capazes de fazer. Há um ano atuando com a instituição, passamos por momentos delicados, como a tragédia de Petrópolis, mas seguimos ganhando cada vez mais força com as parcerias e voluntários que vamos unindo.

Trabalhar para o RioSolidario sempre me emociona porque envolve muitas mãos, juntas, em torno de um único objetivo: ajudar o próximo. É muito gratificante e extraordinário gerar esperança. Há bastante a ser feito, e com diálogo, fé e união, estamos avançando.

Agradeço a cada um que contribuiu ao longo de todo 2021 e até aqui, realizando conosco um 2022 mais próspero e digno para pessoas que precisam de mais oportunidades.



Analine Castro

presidente de honra
do RioSolidario



**“Sejamos
esperançosos,
sempre!”**

Encarei o desafio de liderar, ao lado da Analine Castro, este movimento de solidariedade em prol da igualdade social no estado do Rio. Tem sido uma experiência recompensadora. Fazer parte de uma instituição que busca alternativas e parcerias pelo desenvolvimento social tem me ajudado a evoluir como pessoa e sido o combustível para seguir estimulando a transformação da sociedade. Só posso agradecer por poder apoiar a democratização de oportunidades costurando relações solidárias que levarei para a vida. Porque a solidariedade pode ser para todos.



Heloisa Aguiar

presidente do RioSolidario



Programas RioSolidario

Construindo o Amanhã

Educação como prioridade

A educação de qualidade cria novos horizontes para pessoas que vivem em localidades carentes de ações de responsabilidade social. Projetos como o “Construindo o Amanhã” transforma vidas e reforça o compromisso do RioSolidario com o desenvolvimento social e humano no estado do Rio de Janeiro.

São mais de 13 anos “Construindo o Amanhã” de pequenos desde quatro meses de idade até três anos e 11 meses com base no carinho, respeito e dedicação. Anualmente, cerca de 630 crianças das comunidades Batan, Vila do João e Cidade de Deus passam cinco dias da semana nos três Espaços de Educação Infantil gerenciados pelo RioSolidario. Já foram mais de 4.000 crianças beneficiadas até aqui. São 165 empregos gerados diretamente, sendo 147 pessoas contratadas das comunidades em que as creches estão instaladas.

As atividades cotidianas são embaladas pela atenção individualizada de educadores profissionais especializados em desenvolvimento infantil. Oficinas recreativas, música, esporte, contação de histórias... Um aprendizado com diversão aliado a refeições balanceadas elaboradas por nutricionistas.



Consigo trabalhar e realizar minhas outras atividades com tranquilidade porque acredito no conhecimento pedagógico e no acolhimento proporcionado pela equipe do Espaço de Educação. Minha filha tem todo o aparato necessário para crescer com confiança, se socializando, além de contar com alimentação. Parabens e agradeço ao RioSolidario por atuar na comunidade criando o vínculo creche-criança-família para o bom desenvolvimento na primeira infância”

**Virginia Alves Kifer Bernard, mãe de
aluna do Berçário I EEI Vila do João**

MAIS QUE NÚMEROS, VIDAS APOIADAS!

5 REFEIÇÕES DIÁRIAS
por criança

14.000 PESSOAS BENEFICIADAS
ao longo de 13 anos





Aprimoramento educacional para o fortalecimento social

Quando o assunto é o jovem, o RioSolidario também desenvolve e coordena projetos sociais. Está na missão da instituição apoiar aqueles que sonham alto e estão em busca de uma chance, tanto para o aprimoramento educacional quanto para o início da vida profissional. Nosso compromisso é com o fortalecimento social de crianças, jovens e adultos que vivem em situação de vulnerabilidade.

Por meio do Banco de Talentos RioSolidario, que inclui o programa Jovem Aprendiz, apostamos na construção de novas perspectivas e na evolução social, econômica e cultural de adolescentes desprovidos de recursos. A educação e a experiência profissional colaboram para o desenvolvimento do indivíduo, tornando-o capaz de promover mudanças importantes na sociedade.

Mais de 1.300 jovens já foram beneficiados pelo trabalho do Banco de Talentos RioSolidario nos últimos quatro anos.

Promovemos capacitações, seleções, encaminhamentos para vagas e acompanhamento de jovens aprendizes em companhias contratantes. O cadastro no Banco de Talentos é realizado durante atividades sociais ou pelo site www.riosolidario.org.



A oportunidade construída em parceria é destinada a jovens que vivem em situação de vulnerabilidade social

Portas para novas leituras do mundo

Em março, mês das mulheres, 11 meninas do Banco de Talentos RioSolidario foram convidadas para uma vivência do “Projeto Líderes que Inspiram”, do INW (Instituto Nelson Wilians) em parceria com o NWADV (Nelson Wilians Advogados).

As jovens, algumas acompanhadas das mães, passaram uma tarde num escritório de grande representatividade na área de advocacia conversando com as profissionais da NWADV sobre carreira, mercado de trabalho e direitos das mulheres. As colaboradoras compartilharam exemplos de vida e contaram como foram suas trajetórias até chegarem aos cargos de liderança. A emoção rolou solta com tantos depoimentos de superação.

Para o RioSolidario, é valioso apresentar cenários possíveis para jovens que seguem em frente com determinação, em busca de seus sonhos! Acreditamos no desenvolvimento de novas habilidades, na responsabilidade individual e no contato social como agregadores de conhecimentos para a vida.





Programa RioSolidario | Dupla Escola



Por meio de incentivos e parcerias, o RioSolidario gerencia diferentes projetos que contribuem coletivamente para o desenvolvimento humano, impactando de forma efetiva e positiva a vida das pessoas. Ao multiplicar a solidariedade, abrimos caminho para a construção de um futuro com mais dignidade para todos. Assim, desde 2016, uma parceria de sucesso tem formado jovens aptos para o mercado de trabalho por meio de um modelo de educação que integra o ensino médio regular e o profissionalizante.

Implementado em Barra Mansa, próximo ao polo industrial de Resende, o “Dupla Escola” tem a marca solidária Stellantis como parceira. As atividades apoiadas pela empresa automotiva são em horário integral no CIEP 493 - Professora Antonieta Salinas de Castro. Os conteúdos das matérias do curso técnico, ministrados pelo parceiro Senai-RJ, permitem que os estudantes desenvolvam competências aplicáveis em áreas como elétrica geral, manutenção, instalação (casas ou indústrias). Há ainda atividades práticas em dois laboratórios de elétrica: um predial, outro industrial.



ATUALMENTE CAPACITA

204

alunos por ano, divididos em seis turmas



O Dupla Escola foi essencial para mim. Através do projeto pude descobrir o que eu realmente queria cursar. Além disso, tive a honra de ter aulas com professores excelentes que agregaram muito conhecimento e me ajudaram na preparação para o Enem, com isso consegui obter uma boa nota. Levarei esses ensinamentos para o resto da minha vida!"

Ana Livia Rezende, ex-aluna do Dupla Escola

O RioSolidario motiva a aprendizagem e estimula o potencial dos jovens por meio da formação educacional e profissional. O acesso a um ensino de excelência muda as perspectivas de vida.



Em visita ao Dupla Escola, a presidente de honra do RioSolidario, Analine Castro, conferiu a apresentação dos alunos ao lado de representante do parceiro Stellantis





Programa RioSolidario | Casa Abrigo Lar da Mulher



A Casa funciona durante 24h e pode receber até 60 pessoas

Mulheres que foram caladas, violentadas, tiveram seus direitos desrespeitados e a vida colocada em risco ganham uma possibilidade de reconstruir suas vidas ao serem acolhidas na Casa Abrigo Lar da Mulher, também chamada carinhosamente de “Lugar de Afeto e Respeito”, cujas iniciais formam a palavra LAR.

Com funcionamento durante 24h e em local sigiloso e seguro, a casa conta com suporte jurídico e equipe multidisciplinar formada por psicóloga, educadora, pedagoga e assistente social preparadas para receber e cuidar, por até seis meses, de mulheres que sofreram violência doméstica e de seus filhos menores de idade.

Grupos de reflexão, atividades lúdicas, palestras e cursos auxiliam no processo de reintegração social e reconstrução da autoestima. Protegida, a mulher passa a entender sobre os ciclos de violência, tem apoio para se reestruturar e voltar a se amar.

Enquanto permanecem no LAR, as famílias continuam com acesso à rede pública de serviços; filhos acima de seis anos, por exemplo, estudam em colégios da região com o suporte necessário das educadoras do projeto.

O trabalho incansável de assistência integral e a residência temporária para as vítimas e seus dependentes completou 15 anos.



Quando cheguei estava assustada, com medo e insegura. Todos foram atenciosos comigo e me ajudaram a ter outra visão sobre minha vida. Vocês me deram vontade de viver, voltei a sonhar. A causa que vocês abraçam é linda, não é qualquer um que está disposto a se entregar com tanto amor e determinação. Aqui, pela primeira vez, fui acolhida e senti paz”

Depoimento de uma mulher que sofreu violência doméstica e foi acolhida



Enquanto a violência contra a mulher persistir, o RioSolidario estará em busca de parcerias que garantam segurança e recomeços, e para que crianças e adolescentes cresçam em ambientes saudáveis. Com o apoio da Secretaria de Estado de Desenvolvimento Social e de Direitos Humanos e da Loterj, a Casa Abrigo segue salvando vidas. Que possamos, juntos, promover a inclusão social onde todos tenham seus direitos preservados.

VIDAS RECUPERADAS NOS REPRESENTAM!

2.745 PESSOAS FORAM ACOLHIDAS
na Casa Abrigo Lar da Mulher, sendo

1.147 VÍTIMAS DE VIOLÊNCIA DOMÉSTICA E
1.598 FILHOS

Dados de 2007 a abril de 2022

Como ser abrigada?

Mulheres que identifiquem qualquer tipo de violência doméstica – física, psicológica, moral, sexual, financeira - podem buscar ajuda no Centro Integrado de Atendimento à Mulher (CIAM) mais próximo de sua casa ou trabalho. Essa rede de proteção é responsável por encaminhá-las à Casa Abrigo Lar da Mulher, gerenciada pela instituição RioSolidario.

O CIAM Márcia Lyra, por exemplo, fica no Centro do Rio, na Rua Regente Feijó, 15. Os telefones são (21) 2332-8249 ou (21) 99401-4950.

CEJUVIDA - Central Judiciária de Abrigamento Provisório da Mulher Vítima de Violência Doméstica: (21) 3133-3894.

A violência nunca
pode ser uma opção.
DENUNCIE!

Serviço de Atendimento à Mulher
LIGUE 180.

Doações



Multiplicamos solidariedade em todo o estado do Rio

É com a solidariedade de muitos que o programa de doações do RioSolidario, o MutiplicAção, consegue reunir, organizar e destinar itens que fazem a diferença na vida de quem é assistido por instituições cadastradas em nossa rede. São mais de 1.300 em todo o estado do Rio, com projetos sociais desenvolvidos para crianças, jovens, adultos e idosos vivendo em diferentes situações de vulnerabilidade.

Às campanhas realizadas anualmente – Páscoa, Inverno e Natal – juntam-se doações frequentes, resultado de parcerias fortalecidas pelo compromisso social e que formam uma corrente do bem em prol do desenvolvimento humano. Vale destacar que o RioSolidario atua melhor e atinge mais beneficiados em regularidade com as documentações exigidas pela lei.

A proposta é ser um articulador entre a administração pública, empresas privadas que desejam fomentar a responsabilidade social e instituições que trabalham por pessoas carentes. A parceria, a atuação em rede, o trabalho incansável e um permanente diálogo com os setores interessados formam uma verdadeira base para a construção de projetos que têm impacto positivo para aqueles diretamente envolvidos e para a sociedade como um todo.





MUNICÍPIOS ATENDIDOS PELO RIOSOLIDARIO



REGIÃO BAÍA DA ILHA GRANDE

- 01 Angra dos Reis
- 02 Paraty
- 03 Mangaratiba

CENTRO-SUL

- 10 Eng. Paulo de Frontin
- 11 Mendes
- 12 Miguel Pereira
- 13 Paty do Alferes
- 14 Sapucaia
- 15 Paracambi

MÉDIO PARAÍBA

- 16 Barra do Piraí
- 17 Barra Mansa
- 18 Itatiaia
- 19 Pinheiral
- 20 Piraí
- 21 Quatis
- 22 Resende
- 23 Rio Claro
- 24 Valença
- 25 Volta Redonda

METRO I

- 26 Belford Roxo
- 27 Duque de Caxias
- 28 Itaguaí
- 29 Japeri
- 30 Magé
- 31 Mesquita
- 32 Nilópolis
- 33 Nova Iguaçu
- 34 Queimados
- 35 Rio de Janeiro
- 36 São João de Meriti
- 37 Seropédica

METRO II

- 38 Itaboraí
- 39 Maricá
- 40 Niterói
- 41 São Gonçalo
- 42 Tanguá
- 43 Rio Bonito
- 44 Silva Jardim

NOROESTE

- 45 Aperibé
- 46 Bom Jesus de Itabapoana

- 47 Cambuci
- 48 Italva
- 49 Itaocara
- 50 Itaperuna
- 51 Laje do Muriaé
- 52 Miracema
- 53 Natividade
- 54 Porciúncula
- 55 Santo Antônio de Pádua
- 56 São José de Ubá
- 57 Varre-Sai

NORTE

- 58 Campos dos Goytacazes
- 59 Cardoso Moreira
- 60 Macaé
- 61 Quissamã

SERRANA

- 62 Carmo
- 63 Macuco
- 64 Nova Friburgo
- 65 Petrópolis
- 66 Teresópolis
- 67 Guapimirim

Período contemplado: de janeiro/2021 a maio/2022

TEMOS ORGULHO DAS VIDAS QUE APOIAMOS



Locomotiva do Bem

.....
14.897 itens

Inverno Solidário 2021

.....
3.271 agasalhos e cobertores

Dia das Crianças 2021

.....
1.050 brinquedos





Páscoa Solidária 2021

.....
1.953 caixas de bombom



Natal Solidário 2021

.....
5.643 brinquedos

Literatura Acessível

.....
554 alimentos não perecíveis





● “Potes de Solidariedade”

O RioSolidario se uniu ao Instituto Fernandes Figueira (IFF), ligado à Fundação Oswaldo Cruz (Fiocruz), na arrecadação de frascos de vidro com tampa de plástico para a coleta de leite humano da campanha “Potes de Solidariedade”, iniciada no Dia Mundial de Doação do Leite Humano, em 19 de maio.

As doações de potes de maionese, café solúvel, pasta de amendoim, entre outros, podem ser feitas no RioSolidario (Travessa Euricles de Matos, 17, Laranjeiras) de segunda a sexta-feira, das 10h às 18h.

Ao contribuir com o banco de leite do IFF e ajudar a salvar vidas, o RioSolidario também espera fortalecer a causa do aleitamento materno, formando uma rede do bem com um olhar sensível para os bebês que precisam do alimento. A expectativa é mobilizar a população e reforçar o cuidar, para que o leite de mães solidárias chegue preservado aos recém-nascidos internados em unidades de terapia intensiva neonatal.

A campanha “Potes de Solidariedade” é um trabalho integrado de doadores voluntários, do RioSolidario e do Instituto Fernandes Figueira que envolve profissionais de saúde e uma equipe especializada que abastece o banco de leite materno e apoia o próximo.

Capacitando instituições

Além de apoiar com doações e reunir esforços do Estado, da sociedade civil e da iniciativa privada para o desenvolvimento de projetos de responsabilidade social, a proposta do RioSolidario com a rede de instituições cadastradas é promover conhecimentos que as auxiliem no dia a dia. Três importantes temas foram abordados em parceria com o Sesc Santa Luzia, no auditório do RioSolidario: “Descomplicando os ODS” (Objetivos de Desenvolvimento Sustentável); “Elaboração e gestão de projetos sociais para o terceiro setor” e “Comunicação, mídias sociais e crowdfunding para sustentabilidade de projetos”.

“Só tenho a agradecer ao RioSolidario e ao Sesc Santa Luzia por essa parceria. Os cursos me ajudaram bastante e tenho certeza de que farão a diferença no dia a dia da instituição. Contar com esse apoio é fundamental na nossa luta”, declarou **João Vitor Simãozinho Carvalho**, do Instituto Mundo Novo, localizado na comunidade de Chatuba de Mesquita, na Baixada Fluminense.

“Agradeço a oportunidade de nossa instituição estar presente em mais um curso que o RioSolidario promove para atender as dificuldades que nós temos, como comunidade. Um mundo melhor é possível quando todos juntos podemos atuar pelos que estão ao redor, principalmente quem está mais próximo, em nosso território. Espero que possamos continuar fazendo muito mais”, comemorou **Elma Maria da Silva de Aleluia**, presidente da ONG Ser Alzira de Aleluia, do Vidigal.

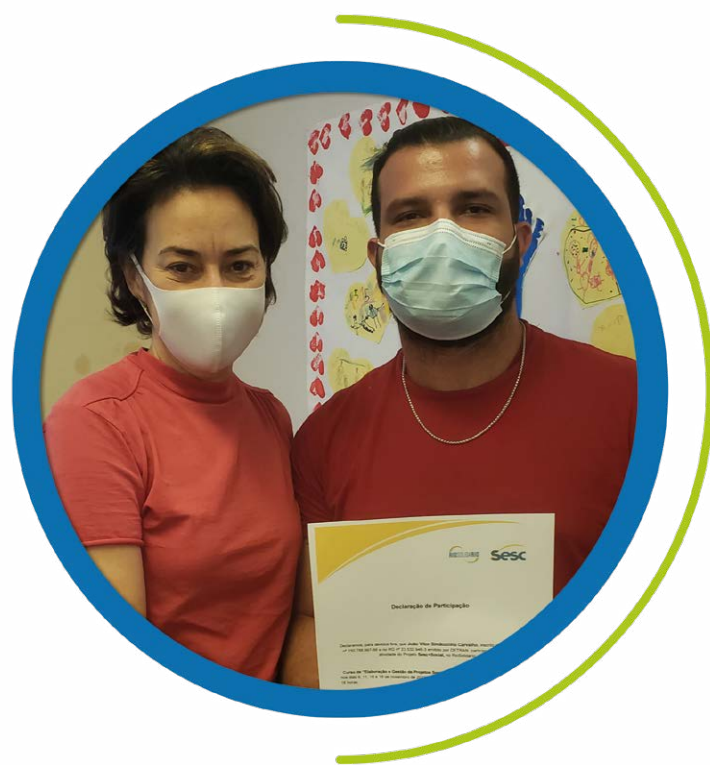

Apoio humanitário por Petrópolis

O dia 15 de fevereiro de 2022 ficará marcado para muitos petropolitanos como uma tragédia que levou vidas. Ao mesmo tempo, mostrou a grandiosidade da solidariedade em ações humanitárias: a corrente do bem formada do Rio de Janeiro a Petrópolis só foi possível com a união de pessoas, empresas e voluntários.

Para atender instituições de Petrópolis, abrigos temporários e pontos de apoio, o RioSolidario fechou parceria com o Sesc e montou uma base operacional de entrega de doações no Hotel Quitandinha. Mais de 30 projetos sociais foram apoiados no período, como Pestalozzi, APAE Petrópolis, Projeto COMAC, Igreja Metodista Wesleyana Betel, Lar Santa Catarina, Associação Espaço Educativo São Charbel e GAAAC.

Detentos e detentas das penitenciárias Industrial Esmeraldino Bandeira e Talavera Bruce e dos institutos penais Oscar Stevenson e Plácido Sá Carvalho, localizados no Complexo de Gericinó, também participaram da mobilização social. Por meio de uma parceria com a Secretaria de Administração Penitenciária, autorizada pela Vara de Execuções Penais, eles ajudaram a carregar, nas unidades penais, os caminhões usados para o transporte de donativos e, também, a descarregar e a separar o material. Um trabalho que foi fundamental para resgatar a Cidade Imperial.







- 50 parceiros
- 18 toneladas de alimentos não perecíveis
- 65 mil itens de alimentos líquidos
- 10 mil itens de material de limpeza
- 76 mil itens de higiene pessoal



Projetos especiais



Por causas merecedoras

Promover encontros, reunir parceiros em prol do desenvolvimento social, participar de eventos que impulsionam nossa marca e apoiam outras organizações do Terceiro Setor. Com esse olhar cuidadoso e o intuito de multiplicar a solidariedade no estado do Rio de Janeiro, o RioSolidario sensibiliza o cidadão para uma capacidade coletiva de mudar a vida de quem necessita.

O RioSolidario atua como um intermediário na busca por mais oportunidades e novas perspectivas para a população vulnerável e, assim, vai se consolidando como uma instituição de referência na redução das desigualdades sociais e na contribuição para uma sociedade mais solidária.





Projetos especiais | Leilão Solidário

Bolas autografadas por ídolos do vôlei de praia, chuteiras do jogador de futebol Neymar, camisa autografada pelo craque Zico, raquete da tenista Maria Sharapova, sapatilhas usadas pelo velocista jamaicano Usain Bolt nas Olimpíadas Rio 2016... Mais de 30 peças que representam solidariedade e amor ao próximo encheram de esperança, em julho de 2021, os projetos sociais apoiados pelo RioSolidario.

Em parceria com a Secretaria de Estado de Esportes, Lazer e Juventude, as peças doadas por atletas consagrados foram expostas no Shopping Leblon e leiloadas, com valor revertido em cestas básicas para quem mais precisa.

Amizade, coragem, determinação, excelência, igualdade, inspiração e respeito numa mesma ação social por instituições da rede RioSolidario!





Saúde e solidariedade

Valorizamos a prevenção da saúde e somos aliados de organizações que cuidam de quem precisa. Um jantar com amigos solidários foi realizado em prol da Associação Brasileira de Apoio aos Pacientes de Câncer (Abrapac) no Bahl Restaurante, em Ipanema, que abriu suas portas com um menu exclusivo por uma causa social que pede a atenção de todos.

O valor arrecadado foi direcionado para obras estruturais da associação, que é sem fins lucrativos e atua, desde 1999, apoiando pacientes oncológicos com carinho e um olhar fraterno e humano.

Segundo Leda Mazzoni, presidente da Abrapac, com a pandemia houve uma redução de 30% dos associados: “Agradecemos ao RioSolidario, pois estamos precisando de solidariedade para seguir fortalecendo a autoestima das mulheres em tratamento”.

A presidente de honra do RioSolidario, Analine Castro, agradeceu aos parceiros que deram um ‘sim’ para o encontro acontecer. “Temos a missão de gerenciar projetos sociais e impulsionar boas ações”, declarou.

Projetos especiais | Dia da Solidariedade

● Solidariedade invade a praça

Ser solidário é tanto um desejo quanto uma atitude. E foi o sentimento de empatia que o RioSolidario inspirou durante um evento na Praça Largo do Machado no Dia Mundial da Solidariedade (30 de janeiro).

Uma emocionante apresentação da Banda Sinfônica do Corpo de Bombeiros Militar do Rio de Janeiro deu o tom da festa. Os tradicionais aguadeiros da Cedae contribuíram distribuindo água para hidratar o público. Quatro estações do Metrô Rio, parceiro na iniciativa, também recolheram doações na data. E nossa equipe ficou disponível, ao longo do dia, fornecendo informações sobre os programas da instituição e realizando o cadastro de jovens no Banco de Talentos RioSolidario. Vamos seguir buscando alternativas que aproximem os setores da sociedade em torno de objetivos comuns.





Projetos especiais | Exposição

Presenças Invisíveis

No Dia Internacional da Mulher lançamos, em parceria com a artista plástica Isabela Francisco, a exposição “Presenças Invisíveis”, projeto que transformou sonhos, curou almas e potencializou dons de mulheres vítimas de violência doméstica acolhidas na Casa Abrigo Lar da Mulher, gerenciada pelo RioSolidario.

Todas as obras foram feitas pelas acolhidas na Casa, que também participaram da curadoria da mostra junto de Isabela e tiveram, ainda, a oportunidade de visitar a exposição no Museu da Justiça com a presidente de honra, Analine Castro, e parte da equipe feminina RioSolidario.

Talentos interrompidos pela dor puderam brotar novamente e produzir arte inovadora e comovente por meio dessa iniciativa de valorização da autoestima e de novas possibilidades de sonhar.

Dignidade e ressocialização

O RioSolidario, o Sesc e a Secretaria de Estado de Administração Penitenciária (Seap) se uniram e disponibilizaram uma Unidade Móvel Sesc Saúde Mulher às internas do Instituto Penal Santo Expedito (ISE), no Complexo de Gericinó, em Bangu. O veículo é equipado com moderna tecnologia para os exames de mamografia e preventivo do câncer de colo de útero (Papanicolau).

Mais de 700 exames foram realizados, com as imagens remetidas on-line ao Hospital de Amor, em Barretos (SP), antes conhecido como Hospital do Câncer. A instituição, que é referência nacional no tratamento da doença, fez os laudos e os encaminhou ao departamento de saúde prisional do Gericinó.

“Parcerias como essa são de grande importância, pois, além de salvarem vidas, podem proporcionar um futuro melhor para as mulheres”, declarou a presidente de honra do RioSolidario, Analine Castro, durante a cerimônia de lançamento da iniciativa em prol da saúde das internas.



Porque solidariedade também é promover dignidade e apoiar a ressocialização.



Projetos especiais | Empreendedora do Amanhã

Capacitando mulheres

O “Empreendedora do Amanhã” abriu novas possibilidades de vida para 200 mulheres em situação de vulnerabilidade social, moradoras dos bairros Costa Barros e Campinho, Zona Norte da capital fluminense.

A ideia da capacitação é ampliar as habilidades dessas mulheres na gestão de negócios, para que possam ingressar no mercado de trabalho levando adiante empreendimentos próprios. Com mais autonomia, elas podem alcançar dignidade financeira e, ainda, contribuir para o avanço socioeconômico local.

Ao longo de 30 horas, as participantes conheceram ferramentas de gestão e receberam informações sobre marca, mercado, finanças e recursos humanos, bem como orientações para acessar os meios necessários à viabilização de seus empreendimentos. Após as aulas, todas passaram pelo período de incubação de seus negócios: três meses de consultoria e mentoria remotas, com especialistas.



O “Empreendedora do Amanhã” é realizado em parceria com a ONG Recriando Raízes, a Agência Besouro, a Secretaria Nacional de Políticas para Mulheres do Ministério da Mulher, Família e Direitos Humanos, e está vinculado ao programa nacional “Qualifica Mulher”.

Projetos especiais | Sala Lilás

● Atendimento humanizado para quem precisa

Um espaço criado em unidades de institutos médico-legais (IMLs), equipado para exames periciais e atendimento humanizado às mulheres vítimas de violência física e sexual. Um lugar onde policiais, assistentes sociais e enfermeiras formam uma equipe multidisciplinar que ajuda as vítimas a se sentirem mais à vontade para relatar o que sofreram.

A Sala Lilás é o resultado de uma parceria da Polícia Civil com o Tribunal de Justiça do Rio de Janeiro, a Secretaria Estadual de Saúde, a Secretaria Municipal de Saúde e o RioSolidario, que é o responsável pela humanização do espaço.

Informação e atendimento especializado são fundamentais para redução de casos de violência contra a mulher.

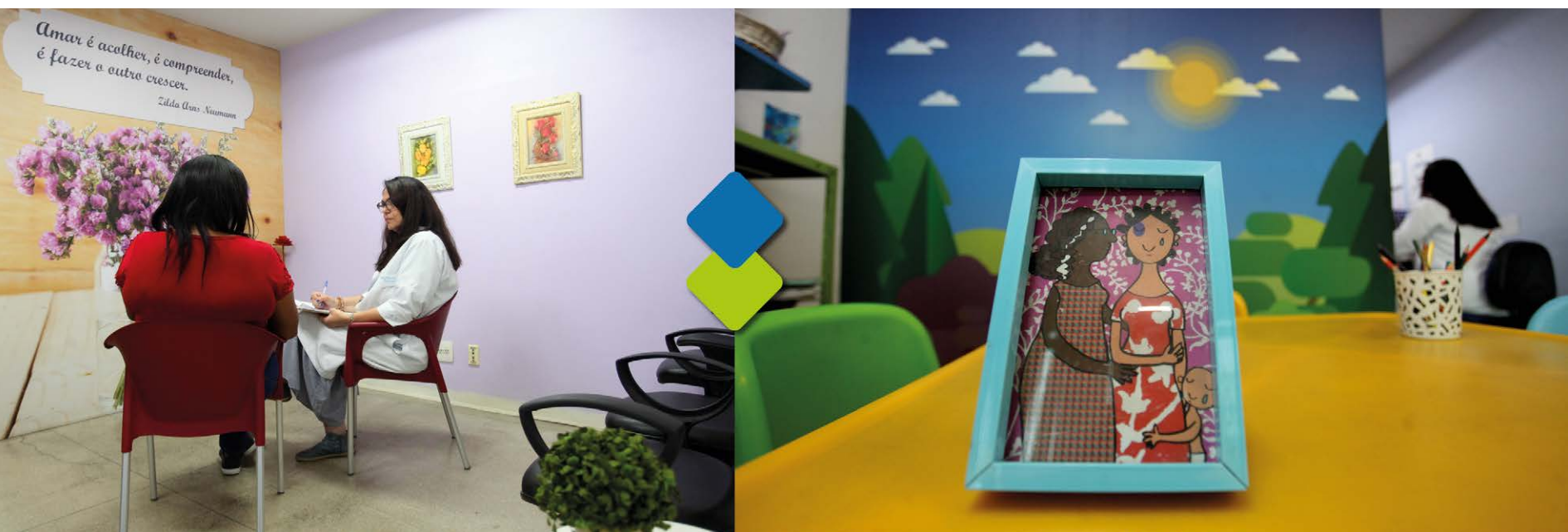

Ampliando parcerias



O Terceiro Setor impulsiona a igualdade, prestando atendimentos de assistência social, educação e saúde às pessoas e famílias que encontram-se em situação de vulnerabilidade. Parcerias permitem que habilidades sejam acionadas conforme a necessidade e, também, tornam a execução dos projetos ainda mais eficiente ao unir diferentes competências e especialidades.

Ampliar conexões e reunir pessoas com perfil colaborativo e solidário é extremamente necessário para manter ações sociais de forma ativa e eficaz.

Embaixadores Solidários



Fazer o bem sem olhar a quem

O RioSolidario tem formado uma rede de solidariedade com parcerias que representam a união por um bem comum: uma sociedade com mais igualdade. E com a proposta de valorizar esses verdadeiros amigos que estão conosco construindo pontes pela cidadania, criamos a honraria “Embaixadores Solidários”. Cinco parceiros já receberam a homenagem, que, com certeza, será estendida a muitos outros que se mobilizam pelo próximo.

Eles apoiam nossas causas sociais, divulgam, reúnem amigos por doações, promovem eventos especiais em prol da instituição e se envolvem de coração por aqueles que mais precisam. Agradecemos por estarem conosco neste desafio do bem de multiplicar a solidariedade no estado do Rio!

“Muitas pessoas nascem com o propósito de fazer a diferença nesse mundo e merecem receber todo o nosso reconhecimento, carinho e respeito”, declarou a presidente de honra do RioSolidario, Analine Castro. “Meu obrigada especial à Alcione, Márcia Veríssimo, Isabela Francisco, Nina Kauffman e Michelle Novaes”.



Ampliando parcerias | Lide Rio

Lideranças pela solidariedade

Nascido com o propósito de ser o intermediário na busca por mais oportunidades e novas perspectivas de vida para a população vulnerável, o RioSolidario foi apresentado ao grupo de líderes empresariais que formam o LIDE pela presidente de honra, Analine Castro, que segue participando de encontros como este. O LIDE é uma organização de caráter privado que promove o debate sobre o fortalecimento da livre iniciativa do desenvolvimento econômico e social.



A troca e a sinergia para potencializar causas sociais são muito importantes. Trabalhamos para unir pessoas e empresas dispostas a apoiar a redução das desigualdades e a ampliar a geração de oportunidades. A pandemia despertou um maior interesse por ajudar o próximo e precisamos manter a chama desse sentimento acesa! Para nós, a solidariedade é uma atitude cotidiana”, ressaltou Analine.



Ampliando parcerias | Prato Solidário

Pelo combate à fome

A pandemia gerou mais vulnerabilidade social e muitas famílias passaram a precisar de apoio. O RioSolidario reuniu parceiros para combater a fome e lançou o “Prato Solidário” com a Associação Brasileira de Bares e Restaurantes do Rio de Janeiro (Abrasel).

Além da doação no valor de R\$10.000 recebida pela Abrasel e revertida em duas toneladas de alimentos para instituições cadastradas pelo RioSolidario, 38 estabelecimentos associados ajudaram a promover a campanha por meio de peças de divulgação impressas em parceria com a Imprensa Oficial, dispostas nos restaurantes.

Os clientes foram impactados por porta-contas, porta-copos e um flyer informativo que, inserido nos cardápios, estimulava a doação no momento do pagamento da conta, via *QR Code*.

Terceiro setor, sociedade civil, bares e restaurantes juntos pelo fim da insegurança alimentar.





Sabemos o quanto lutamos por essa retomada, para que restaurantes e bares pudessem voltar aos trabalhos na pós-pandemia. Estou honrada, em nome do RioSolidario, por fazer parte dessa causa que não é só nossa, é de toda a sociedade. Unidos, conseguiremos ajudar a quem mais necessita”, destacou Analine Castro.





Ampliando parcerias | LER

● Leitura para todos!

Consolidado na cena literária, o “LER – Festival do Leitor” é uma iniciativa para o estado do Rio de Janeiro que também fomenta o movimento literário nacional. Sempre com a missão de democratizar a literatura para todos os públicos e gerações, o LER é um encontro sobre livros e ideias que convida os visitantes a mergulharem na experiência.

Acessível, inclusivo e acolhedor, o evento reúne autores e artistas e oferece ao público uma programação multicultural com o objetivo de fortalecer a paixão pela leitura desde a infância até a fase adulta. O festival também mobiliza o universo da economia criativa por meio dos agentes da cadeia produtiva do livro, fortalecendo os micro, pequenos e médios empresários do setor.

É uma alegria muito grande para o RioSolidario ser parceiro do LER e participar com uma série de oficinas, debates, saraus, contação de histórias, teatro e muitas outras atividades. **Viva a leitura!**





Ampliando parcerias | As Jeronymas do Rio



Conquistas femininas valorizadas

Muito é celebrado no Dia Internacional da Mulher, em março, mas o Brasil tem sua própria data e, no dia 30 de abril, comemora o Dia Nacional da Mulher em homenagem ao nascimento de Jeronyma Mesquita (1880-1972). Ela foi uma enfermeira que colaborou na criação do Conselho Nacional das Mulheres, do Movimento Bandeirante Brasileiro e do Hospital e Maternidade Pro Matre, um dos mais tradicionais do país.

A iniciativa “As Jeronymas do Rio”, com o apoio da presidente de honra do RioSolidario, Analine Castro, reuniu na Sala Cecília Meirelles, no dia 12 de maio, cerca de 300 mulheres para reforçar as conquistas femininas e valorizar quem fez e faz diferença na cultura, na educação, no social e na política brasileira. A escolha do lugar foi proposital: o nome da sala também homenageia uma mulher de destaque na história do país. Cecília Meirelles foi escritora e pintora, considerada uma das mais importantes poetisas brasileiras e fundadora da primeira Biblioteca Infantil do Brasil, no bairro Botafogo.

O evento contou com a apresentação da Orquestra de Jovens Meninas e Mulheres Chiquinha Gonzaga – a primeira pianista brasileira do estilo musical Choro e autora da primeira marcha carnavalesca do país, “Ó Abre Alas”. Bailarinas do Theatro Municipal do Rio de Janeiro, por sua vez, honraram a história da Maria Olenewa com uma performance emocionante. Maria foi bailarina, professora e fundadora da primeira escola de dança clássica profissionalizante do Brasil, a Escola Estadual de Dança Maria Olenewa, que completou 95 anos dedicados à formação de artistas/bailarinos de projeção nacional e internacional.

Uma roda de conversa com mulheres que lideram projetos em favor da causa feminina completou a programação. Foi uma tarde de histórias incríveis e de união na luta pela igualdade de gênero no Brasil.

Porque solidariedade também é construir, junto,
uma sociedade melhor para todas e todos.



Ampliando parcerias | RJPet



Sustentabilidade e apoio aos animais

Conscientizar prefeituras e instituições cadastradas pelo RioSolidario sobre a importância da campanha RJPet para os animais do estado do Rio. Também mobilizar órgãos e secretarias estaduais para a criação de novos pontos de coleta de tampinhas de plástico e óleo de cozinha para reciclagem.

Essas são responsabilidades assumidas pelo RioSolidario junto à Rio Eco Pets. Todo material coletado é vendido e a verba destinada aos abrigos e protetores de animais cadastrados pela ONG.

“Um projeto que une solidariedade, reciclagem e cuidado com os animais tem todo o meu apoio. Tenho certeza de que a população também vai abraçar esse movimento em prol do meio ambiente e dos nossos cães e gatos”, destacou Analine Castro.

A campanha conta ainda com a parceria da Secretaria de Agricultura, Pecuária, Pesca e Abastecimento.

Diversidade



Igualdade e solidariedade

No contexto social, a diversidade é a convivência, num mesmo espaço, de indivíduos diferentes em relação à etnia, religião, orientação sexual, cultura, gênero etc. É a coexistência e interação de diferentes culturas, o respeito pelo próximo.

A noção de diversidade amplia o olhar sobre a vida quando combina valores e referências, bem como outras tantas práticas e saberes. Ensinar diversidade requer respeitar alteridades. Estar atento ao tema implica criar condições ideais para o sujeito pensar de forma plural. A pluralidade ajuda a humanização de cada indivíduo e, com esse olhar, o RioSolidario integra e participa de ações com viés de inclusão.



● Valorizamos quem cuida!

A Associação de Pais e Amigos dos Excepcionais (Apaes), é fruto de um movimento pioneiro no Brasil, iniciado em 1954, para prestar assistência médico-terapêutica às pessoas com deficiência intelectual e múltipla.

Atualmente, segundo o portal da Federação Nacional das Apaes, são 2.201 unidades da associação e entidades filiadas, coordenadas por 24 federações que abrangem todos os estados brasileiros e atendem, todos os dias, cerca de 250.000 pessoas. Um trabalho necessário e que merece ser cada vez mais valorizado!

Além de entregar doações para diferentes Apaes pelo estado do Rio, a proposta do RioSolidario é participar ativamente do projeto para entender suas necessidades e apoiar quem oferece suporte a tantas pessoas que precisam.

Ao longo de 2021 e do primeiro semestre de 2022 apoiamos 14 Apaes em municípios como Quatis, Nova Friburgo, Arraial do Cabo, Barra Mansa, dentre outros.





Instituições de reabilitação do Rio de Janeiro

Além de promover reuniões e ações de trabalho por mais inclusão no estado do Rio, também prestigiamos uma confraternização na sede da Federação Estadual das Instituições de Reabilitação do Rio de Janeiro (FEBIEX RJ), organização civil focada na inclusão social de pessoas em vulnerabilidade ou que precisam de atendimento em condições especiais. A federação conta hoje com 80 instituições no estado do Rio.



Agradeço pelo trabalho da FEBIEX RJ e destaco que o RioSolidario está sempre aberto para estender as parcerias no setor. Que possamos, juntos, promover a inclusão social onde todos tenham igualdade de oportunidades e seus direitos preservados”, declarou
Analine Castro



“Abraça a Diferença”

A descontração e uma roda de conversa que deu voz à diversidade marcaram os encontros “Abraça a Diferença”, promovidos pela Subsecretaria de Cuidados Especiais do Governo do Estado em parceria com o RioSolidario e a Cedae. No Espaço Manancial, na sede da Cedae, no Centro do Rio, falamos sobre amor, inclusão e direitos, aspectos que proporcionam mais oportunidades e bem-estar na vida das pessoas.

Um dos encontros comemorou o Dia Internacional da Síndrome de Down, em 21 de março, com um café entre pessoas com a síndrome e seus familiares, além de instituições que auxiliam a causa. Conhecemos o João, que tem um emprego, namorada, viaja sozinho e deixou um recado: “Quando eu completei 18 anos pensei em começar a trabalhar, pois se alguma coisa acontecesse com a minha mãe eu teria como seguir. Estamos aqui para promover a inclusão mesmo, e não ficar de frente para uma televisão”.

Assinamos embaixo do que disse João. E defendemos a informação, para que a sociedade consiga acolher, de verdade, quem tem Down, e a conscientização, para vencermos os preconceitos que envolvem as diferenças. Todos merecem respeito!



Aldeias Infantis SOS Brasil

Atuar junto a meninos e meninas que perderam o cuidado parental ou estão em risco de perdê-lo. Capacitar famílias com competências emocionais, sociais e de geração de renda para a autossuficiência familiar e a proteção das crianças, adolescentes e jovens sob sua responsabilidade. Além disso, atender a refugiados - em sua maioria venezuelanos, atualmente - apontando boas práticas na proteção dos seus direitos, fortalecendo laços familiares e acompanhando-os em parceria com o Brasil sem Fronteiras.

Essas são as principais propostas das Aldeias Infantis SOS, organização fundada na Áustria, em 1949, e presente em mais de 130 países, entre eles o Brasil. No Rio, está localizada no Itanhangá, Zona Oeste do Rio, onde recebeu doações entregues pela equipe do RioSolidario junto à sua presidente de honra.



*Acolher significa, mesmo, abrir a porta da casa e do coração”,
declarou **Analine Castro**.*



O RioSolidario vai seguir construindo parcerias para promover mais trocas positivas para todos.



Premiações



Empoderando mulheres

A presidente de honra do RioSolidario, Analine Castro, foi homenageada por um projeto admirável para as mulheres do estado do Rio: o “Empoderadas!”.



Idealizado e liderado por Érica Paes, com gestão da Secretaria de Desenvolvimento Social e Direitos Humanos, o Empoderadas! oferece treinamentos, cursos profissionalizantes e rede de apoio com advogadas, psicólogas e assistentes sociais para um melhor acolhimento das mulheres assistidas.

A iniciativa é um complemento das políticas de enfrentamento à violência contra a mulher em 30 polos espalhados por todo o estado - um trabalho necessário que reforça a importância da união e do empoderamento feminino.



*Avançamos, é verdade, mas o caminho ainda é longo. Por isso, precisamos continuar superando desafios e trabalhando para gerar mais oportunidades. Podem contar comigo! Vamos seguir levando a mensagem de que as mulheres não estão sozinhas”, declarou **Analine Castro** na ocasião da homenagem, feita em março de 2022.*

Premiações | Reconhecimento por apoiar vidas

Um mês após a tragédia que se abateu sobre Petrópolis, bombeiros, agentes da Defesa Civil, servidores da Secretaria de Estado do Governo e o RioSolidario - representado pela presidente de honra, Analine Castro, e pela presidente da entidade, Heloisa Aguiar - foram homenageados pelo trabalho incansável que salvou muitas vidas no fatídico dia 15 de fevereiro de 2022.

Entregue pelos bombeiros, no Palácio Guanabara, o reconhecimento se estendeu a toda a equipe RioSolidario, sempre empenhada em multiplicar a solidariedade para apoiar a população que mais precisa no estado do Rio.





Premiações | Categoria: laços com a cultura

A Biblioteca Nacional tem mais de 200 anos e é a maior da América Latina. A medalha que leva seu nome é uma homenagem democrática e plural que reconhece personalidades tanto pelos seus laços com o mundo da cultura, quanto pela amizade com essa tradicional instituição. Carlos Drummond de Andrade (1902-1987) e Gilberto Freyre (1900-1987) figuram nesta nobre lista.

Gramáticos, críticos, professores, historiadores, escritores, sociólogos e presidentes de instituições que contribuem para o engrandecimento da cultura nacional já foram agraciados com o prêmio. No Dia Mundial das Bibliotecas, 1º de julho, foi a vez de a presidente de honra do RioSolidario receber a Medalha Biblioteca Nacional.

“Neste ano em que o Brasil completa 200 anos de independência, dedico a homenagem a todos que colocam o amor ao próximo, o respeito, a justiça e a solidariedade no centro de todas as coisas”, comemorou Analine Castro.



Premiações | Categoria: solidariedade

Com união e propósito social é possível ir além! O Mesa Brasil Sesc RJ homenageou o RioSolidario entre empresas e demais instituições e iniciativas que auxiliam quem tanto precisa. Em 2022, por causa das fortes chuvas que atingiram Petrópolis, o Sesc atuou junto à nossa organização cedendo espaço no Hotel Quitandinha como ponto de doações.

“O Mesa Brasil é uma rede nacional de bancos de alimentos contra a fome e o contra desperdício, um trabalho de muita potência em prol dos que vivem em situação de vulnerabilidade. Só temos a agradecer por multiplicarem a solidariedade conosco, nesta importante parceria que ajudou na reconstrução da dignidade de muitas famílias petropolitanas”, declarou Heloisa Aguiar, presidente do RioSolidario.

Parceiros RioSolidario



Governamental

- Governo do Estado – GOV-RJ
- Secretaria de Estado de Governo – SEGOV-RJ
- Secretaria de Estado de Desenvolvimento Social e Direitos Humanos - SEDSODH-RJ
- Secretaria de Estado de Agricultura, Pecuária, Pesca e Abastecimento - SEAPPA-RJ
- RJ para Todos
- RJ PRESENTE
- Patrulha Maria da Penha
- Polícia Militar – PMERJ
- Companhia Estadual de Águas e Esgotos CEDAE
- Corpo de Bombeiros - CBMERJ
- Secretaria de Estado de Administração Penitenciária - SEAP-RJ
- Departamento de Trânsito – DETRAN-RJ
- Fundação Leão XIII
- Loterj
- Departamento de Transportes Rodoviários DETRO-RJ
- Secretaria de Estado de Cultura e Economia Criativa – SECEC-RJ
- Secretaria de Estado de Turismo - SETUR-RJ
- Theatro Municipal
- Imprensa Oficial
- Polícia Civil – PCERJ
- Secretaria de Estado de Defesa Civil - Sedec-RJ
- Secretaria de Estado de Esporte e Lazer – SEEL-RJ
- Projeto Empoderadas
- Secretaria de Estado da Casa Civil – SECC-RJ
- Instituto Estadual do Ambiente – INEA
- Secretaria de Estado do Ambiente e Sustentabilidade – SEAS-RJ
- Subsecretaria de Cuidados Especiais – SECC-RJ
- Prefeitura da Cidade do Rio de Janeiro
- Empresa de Pesquisa Agropecuária PESAGRO-RIO
- Empresa de Assistência Técnica e Extensão Rural – EMATER-RIO
- Empresa de Obras Públicas – EMOP-RJ
- Ministério Público – MP-RJ
- Museu da Justiça
- Tribunal de Justiça – TJ-RJ
- Agência Estadual de Fomento - AgeRio
- Secretaria de Estado de Fazenda – SEFAZ-RJ



Privado

- Aliansce Sonae
- Ambev
- Arena Hotéis
- Associação Brasileira de Bares e Restaurantes - ABRASEL
- Bombril
- brMalls
- Danone
- Drogarias Cumani
- Drogarias Pacheco
- Cervejaria Noi
- Coca-Cola
- Colégio Notre Dame
- Colchões Ortobom
- Cultura Inglesa
- Enel Brasil S.A - Rio de Janeiro
- Escola ORT
- Espaço Hall
- Fairmont Hotels & Resorts
- Insetisan
- Jockey Clube Brasileiro
- Metrô Rio
- Norte Shopping
- Panco
- Park Shopping Campo Grande
- Prezunic
- Princesa Supermercados
- Saphyr Shopping Centers
- Serviço Social do Comércio - SESC
- Shopping Leblon
- Shopping Tijuca
- Stellantis
- Universidade Estácio de Sá – Campus Niterói
- Village Mall
- Vogue Square
- Windsor Hotéis
- 15º Cartório Ofício de Notas do Rio de Janeiro



Terceiro Setor

- ADRA Brasil
- Acadêmicos do Cubango
- Agência Adventista de Desenvolvimento e Recursos Assistenciais – ADRA Brasil
- Associação de Supermercados do Estado do Rio de Janeiro - ASSERJ
- Associação Brasileira da Indústria de Hotéis – ABIH/Rio de Janeiro
- Associação Brasileira de Pilotos da Aviação Civil - ABRAPAC
- Cooperativa de Trabalho e Produção dos Catadores de Santa Teresa - Coopsanta
- Cooperativa de Trabalho e Produção de Materiais Recicláveis Ideal - Coopideal
- Covid Sem Fome
- ExpoSocial CSM-CONFRAMERJ
- Fundação Mokiti Okada
- Instituto da Criança
- Instituto Incluir
- Mesa Brasil Sesc
- Projeto Favela Lixo Zero
- Projeto Social Faixa Preta de Jesus
- Rio Eco Pets
- Sindifisco Nacional
- Sindifisco Nacional - Delegacia Sindical do Rio de Janeiro

Depoimentos

O que é SOLIDARIEDADE para você?



“Solidariedade faz bem para a alma. É saber que contribuimos para o bem-estar do outro. É compartilhar o que cada um pode, e o que você faz de melhor, sem esperar nada em troca. Aqui, na Noi, doamos cerveja, o que fazemos de melhor, e nosso público retribuiu com alimentos que mataram a fome de algumas centenas de pessoas”.

Osmar Buzin, empresário e parceiro solidário

“É um ato de bondade e compreensão com o próximo, sentimento, união de simpatias, interesses e propósitos entre os membros de um grupo. É cooperação mútua entre duas ou mais pessoas, identificação em relação ao sofrimento dos outros”.

Alfredo da Silva Cunha, diretor presidente do Instituto Brasileiro de Ensino e Serviços Técnicos (Ibest)



“Solidariedade é a forma bonita de ver a vida. É a maneira gentil de os nossos olhos verem o próximo. É dar mais do que receber. É amar de forma genuína. A solidariedade alimenta as nossas almas um pouquinho a cada dia”.

Danielle Mendes, empresária e parceira solidária



“É fazer o bem pensando que construiremos um mundo melhor e uma sociedade com mais justiça social”.

William Reis, coordenador do AfroReggae

“Solidariedade é ter empatia, é participar da vida do outro, é pensar coletivamente, é se importar com a vida fora de nós mesmas, é saber que do lado de fora tem vida que precisa da gente. É ter espaço interno para acolher”.

Carina Alves, escritora, psicóloga, doutora em educação, mestra em Letras e Ciências Humanas e idealizadora do projeto Literatura Acessível



“Solidariedade é fazer o bem sem olhar a quem! É amar ao próximo como a ti mesmo”.

Marco Borges, membro da igreja Metodista Wesleyana Betel de Cascatinha

“Solidariedade é o amor em forma de movimento. É descruzar os braços e, desarmados de nossos preconceitos, abraçar o próximo com empatia. É acolher, ajudar e não julgar mães e mulheres em situação de violência. É buscar, na sociedade e nas instituições, criar soluções para melhorar vidas e políticas públicas para que todos sejam inseridos”.

Michele Pin, escritora e ativista do movimento “Enfrentamento à Violência contra as Mulheres”



“Ser solidário é dar de si o que se tem, e estar aberto a receber do próximo o que nos falta, sem qualquer tipo de interesse. É viver numa sociedade em que as pessoas, juntas, se completam e se fortalecem”.

Rosangela Chacon, diretora da Obra Social Dona Meca

“Solidariedade é se sensibilizar com a dor do outro e estender a mão para ajudá-lo de alguma maneira, seja praticando atos de bondade, doando tempo ou recursos financeiros, sem qualquer tipo de discriminação”.

Michelle Novaes, advogada e tabeliã-substituta do 15º Ofício de Notas Rio de Janeiro



“É inspirar para transformar vidas. O trabalho social é perfeito em lugares imperfeitos, é inovação. Nosso profundo agradecimento ao RioSolidario”.

Ricardo José Cavalcante, criador do Projeto Social Faixa Preta de Jesus



Comprometidos com o Desenvolvimento Sustentável



Os Objetivos de Desenvolvimento Sustentável (ODS) são um apelo universal da Organização das Nações Unidas para que os líderes mundiais coloquem em prática ações que acabem com a pobreza, protejam o planeta e assegurem paz e prosperidade para todas as pessoas. Em 2015, a ONU propôs aos seus países membros uma nova agenda de desenvolvimento sustentável para os próximos 15 anos, a Agenda 2030, composta pelos 17 ODS.

Tornar as cidades mais sustentáveis e justas é essencial para a sobrevivência do planeta. O trabalho desenvolvido pelo RioSolidario contempla os seguintes ODS:

ERRADICAÇÃO
DA POBREZA



1

Acabar com a pobreza em todas as suas formas, em todos os lugares.

FOME ZERO E
AGRICULTURA
SUSTENTÁVEL



2

Acabar com a fome, alcançar a segurança alimentar e melhoria da nutrição e promover a agricultura sustentável.

SAÚDE E
BEM-ESTAR



3

Assegurar uma vida saudável e promover o bem-estar para todos, em todas as idades.

EDUCAÇÃO
DE QUALIDADE



4

Assegurar a educação inclusiva, e equitativa e de qualidade, e promover oportunidades de aprendizagem ao longo da vida para todos.

IGUALDADE
DE GÊNERO



5

Alcançar a igualdade de gênero e empoderar todas as mulheres e meninas.

TRABALHO
DECENTE E
CRESCIMENTO
ECONÔMICO



8

Promover o crescimento econômico sustentado, inclusivo e sustentável, emprego pleno e produtivo, e trabalho decente para todos.

REDUÇÃO DAS
DESIGUALDADES



10

Reduzir as desigualdades dentro dos países e entre eles.

CONSUMO E
PRODUÇÃO
RESPONSÁVEIS



12

Assegurar padrões de produção e de consumo sustentáveis.

PAZ, JUSTIÇA
E INSTITUIÇÕES
EFICAZES



16

Promover sociedades pacíficas e inclusivas para o desenvolvimento sustentável, proporcionar o acesso à justiça para todos e construir instituições eficazes, responsáveis e inclusivas em todos os níveis.

PARCERIAS E
MEIOS DE
IMPLEMENTAÇÃO



17

Fortalecer os meios de implementação e revitalizar a parceria global para o desenvolvimento sustentável.

Balanço

Resultado | Balanços Patrimoniais

Em 31 de dezembro de 2020 e 31 de dezembro de 2021

(Valores expressos em Reais)

ATIVO			
	Notas	2020	2021
Ativo circulante			
Caixa e equivalentes de caixa	5	11.412.870	7.182.503
Estoques	6	13.701	119.977
Adiantamentos a empregados	7	13.934	113.454
Recursos de parcerias em projetos a receber	8	5.054.608	3.817.973
Impostos a recuperar	-	6.022	20.955
Despesas antecipadas	-	10.803	6.197
Total do ativo circulante		16.511.939	11.261.060
Ativo não circulante			
Imobilizado líquido	9	84.974	147.215
Intangível	-	5.751	5.751
Total do ativo não circulante		90.726	152.967
Total do ativo		16.602.664	11.414.027

PASSIVO E PATRIMÔNIO LÍQUIDO			
	Notas	2020	2021
Passivo circulante			
Empréstimos e financiamentos		280	-
Obrigações trabalhistas	10	263.674	279.570
Obrigações tributárias	11	3.692	160.045
Pensão indenizatória a pagar	12	13.200	14.544
Contas a pagar	-	14.139	8.828
Recursos de projetos em execução	13	8.090.282	3.913.072
Provisões trabalhistas	14	282.922	590.151
Total do passivo circulante		8.668.189	4.966.210
Passivo não circulante			
Pensão indenizatória a pagar	12	127.600	126.048
Total do passivo não circulante		127.600	126.048
Total do passivo circulante e não circulante		8.795.789	5.092.258
Patrimônio líquido	15		
Outras reservas	-	6.228	6.228
Superávit acumulado	-	7.800.647	6.315.541
Total do patrimônio líquido		7.806.875	6.321.769
Total do passivo e do patrimônio líquido		16.602.664	11.414.027

A close-up photograph of two hands, one from the left and one from the right, gently holding each other's fingers to form a heart shape. The hands are positioned over a white t-shirt. In the center of the t-shirt, there is a logo consisting of a green curved line above the word "PROSOLIDARIO" in blue capital letters. The background is a soft, out-of-focus white fabric.

PROSOLIDARIO



 [company/riosolidario/](https://www.linkedin.com/company/riosolidario/)

 [ORioSolidario](https://twitter.com/ORioSolidario)

 [riosolidarioobrasocial](https://www.facebook.com/riosolidarioobrasocial)

 [riosolidario](https://www.instagram.com/riosolidario)

 www.riosolidario.org



DIRETORIA

Presidente de honra: **Analine Castro**

Presidente: **Heloisa Aguiar**

Diretor-executivo: **Himalaia Galvão**

FICHA TÉCNICA

Redação: **Rhaiane Sodré**

Fotos: **Eliane Carvalho e divulgação**

Edição e revisão textual: **Jaciara Rosa / Dedicata Comunica**

Design: **Adriana Marinho / Pólem Comunicação**



Por um **Rio** cada vez mais
SOLIDÁRIO

Travessa Euricles de Matos, nº 17 • Laranjeiras • Rio de Janeiro • RJ • Brasil

CEP 22.240-010 • Tels.: 55 21 2334-3919 | 3910

www.riosolidario.org